FEBRERO 2021 • EDICION 3

CENTRO DE RECURSOS PARA LAS FAMILIAS DE NEW BRITAIN

Las últimas Noticias y Actualizaciones

CELEBRANDO NUESTRAS DIFERENCIAS

Por; Ms. Samantha Vaughan Williams

Hasta ahora, el 2021 nos ha trata bien, aquí en el Centro de Recursos para las Familias de New Britain. Con la inauguración del mes pasado de nuestro 46 presidente Joe Biden, incluiyendo a la primera vice-presidenta afroamericana Kamala Harris, estamos en el camino hacia un gran cambio en nuestro país. Con cambios siempre vienen nuevas oportunidades y nuevos desafíos, como una comunidad, New Britain continuará trabajando en conjunto para mejorar y fortalecer nuestro sistema educativo, una familia, a la vez. Mientras sus pequeños se preparan para la escuela, queremos continuar brindándoles a todos un currículo increíble para el grupo de Juego y Aprendizaje que enseñará, motivará y desarrollará en todas las cosas maravillosas que has estado aprendiendo hasta ahora. El próximo Grupo de Juego y Aprendizaje Virtual será el martes, 2 de febrero de 2021, con “Aprendiendo figuras geométricas"

En este mes en el Centro de Recursos para las Familias de New Britain nos enfocaremos en celebrar las diferencias a través de los temas de nuestro Grupo de Juego y Aprendizaje, primero a través de las formas geométricas y explorando sus diferencias, continuando enseñando la bondad cultural de nuestras diferencias a través de Bob Marley “Un Amor”. De hecho, en febrero se celebra la Historia Negra, pero también es el mes para celebrar las diferencias de las personas de nuestra comunidad, aprendiendo sobre la tolerancia y educándose unos a otros. Nosotros aquí, en el centro, somos un grupo diverso del enlace entre las familias y la escuela, con diferentes antecedentes culturales y educativos, pero todos nos unimos para el objetivo común de enseñar y hacer crecer el futuro de New Britain.

A medida que avanzamos en este mes, tómese el tiempo para reflexionar, explorar y educarse a sí mismo y a su familia. Sabemos que todavía estamos pasando por momentos difíciles con la continuación de la pandemia, pero a medida que comenzamos a ver la luz al final del túnel, reflexionemos sobre el tiempo que hemos pasado juntos con nuestros seres queridos, tiempo que no hubiéramos tenido de otra manera. Nosotros en el Centro de Recursos para las Familias de New Britain queremos que sepan que estamos aquí para ayudarlos, los apoyamos y nos encanta poder pasar el tiempo con todos ustedes, aunque solo sea virtualmente, y eso ¡Significa todo para nosotros!

PROXIMOS EVENTOS Y RECURSOS

GRUPO DE JUEGO Y APRENDIZAJE VIRTUAL - TODOS LOS MARTES @ 10AM

TERRIFIC TOTS - BIBLIOTECA PUBLICA DE NEW BRITAIN - TODOS LOS LUNES @ 11AM EN FACEBOOK EN VIVO

GOAT SNUGGLES -BRADLEY MOUNTAIN FARMS SOUTHINGTON - LLAMAR PARA RESERVAR UNA SESIÓN (860) 385-4628

DOMINGO MAPLE SUGAR FEST - STAMFORD MUSEUM & NATURE CENTER - 21 DE FEBRERO AL 7 DE MARZO DE 2021 A LAS 10 AM - 2 PM (WWW.STAMFORDMUSEUM.ORG)

WHEN THE EARTH SHAKES - THE CHILDREN'S MUSEUM - TERMINA EL 28 DE FEBRERO DE 2021. VIENES - DOMINGO A LAS 10 AM - 2 PM (WWW.THECHILDRENSMUSEUMCT.ORG)

MAPLE DAY - STANLEY-WHITMAN HOUSE - 28 DE FEBRERO DE 2021. DE 12 P.M. - 3 P.M. (WWW.STANLEYWHITMAN.ORG/PROGRAM)

MUÉSTRANOS TU SONRISA

Por; Emily Sirois

Cuando se trata de la salud de los dientes primarios de su hijo, no hay mejor momento que ahora para comenzar a practicar la higiene bucal. La higiene bucal debe comenzar desde la infancia, ya que las caries dentales son la enfermedad crónica más común entre los niños que viven en los Estados Unidos. Los centros para el Control y la Prevención de Enfermedades (CDC) informan que más del 40% de los niños tienen caries para el momento en que llegan al Jardin de Infantes. La Asociación Americana Dental y la Academia Americana de Pediatría dicen que todos los niños deben visitar al dentista antes de cumplir 1 año de edad o tan pronto como aparezca el primer diente.

Ser proactivo con la atención dental pediátrica garantiza que los dientes de leche de su hijo se mantengan saludables, libre de caries y de otras enfermedades, como la inflamación de las encías y los tejidos. Esto es una parte importante del cuidado dental porque evita que las bacterias sigan creciendo en la boca de su hijo. Un dentista pediátrico profesional te brindará consejos de expertos sobre cómo cuidar los dientes de su hijo en la casa. Los consejos que se dan normalmente incluyen; la forma correcta de usar el hilo dental, como cepillar los dientes de su hijo e información adicional basada en la condición específica de la boca de su hijo. Otro tema que suele discutirse son los hábitos alimenticios de su hijo y lo que usted como padre puede ayudar a proteger los dientes y las encías de su hijo a medida que maduran.

Los dientes primarios de leche de su hijo son importantes. Las etapas del desarrollo son imperativas para la salud dental del futuro de su hijo y dependen de ellas, así que no espere! La odontología para niños proporciona a los padres un guía para el cuidado bucal para que tengan una excelente higiene bucal a medida que crecen. Para obtener más información sobre la importancia de la hygiene dental pediátrica visite la web del CDC https://www.cdc.gov/oralhealth/basics/childrens-oral-health/index.html o comuniquese con el Centro de Salud de la Comunidad de New Britain para hacer una cita al https://www.chc1.com/locations/new-britain/

Atesanía Y Diversión

RINCON DEL PERSONAL

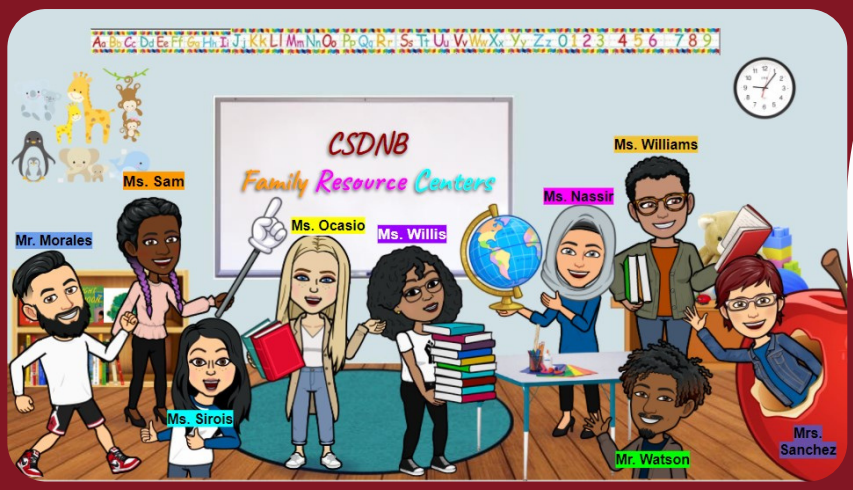

Consejos para el Mes

Por; Mrs. Nebby Sánchez

Habilidades de la Escritura y Motricidad Fina

La motricidad fina es la capacidad de realizar movimientos y la coordinación de los músculos pequeños, generalmente implicando con la sincronización de manos y los dedos con los ojos. Los niños usan la motricidad fina para realizar muchas tareas relacionadas con la escuela. Otra forma en que las escuelas pueden ayudar es proporcionando adaptaciones como agarraderas para lápices y papel de líneas anchas para escribir. Para los niños pequeños el usar marcadores para imprimir letras, les ayudará cuando presionan hacia abajo con mayor facilidad para imprimir y sostenerlos con un agarre maduro.

Practicar en la Casa

- Agarrar los utensilios de escritura (como sostener un crayón, lápiz o marcadores, tiza y brochas, pinceles pequeños o medianos) con un agarre maduro.
- Hacer dibujos y escribir o imprimir letras.
- Apilar bloques y ensartar cuentas, mover objetos con la punta de los dedos.
- Usar tijeras con control (abrirlas, cerrarlas y cortar en la línea o recortar formas simples).